

DIAGRAMA UNIFILAR
REDE 13,8 kV

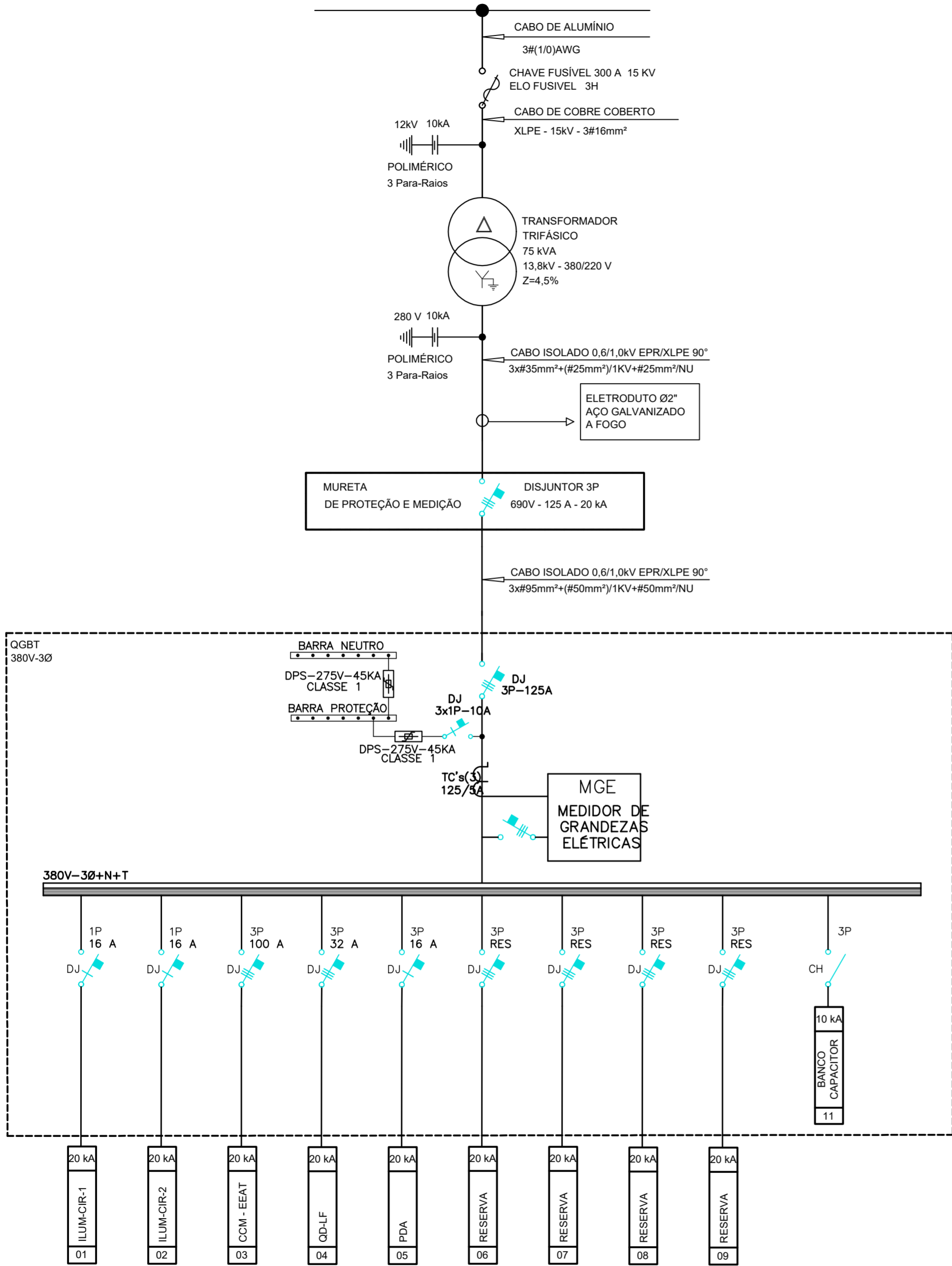

LEGENDA ELÉTRICA



DJ	DISJUNTOR MONOFÁSICO TERMOMAGNÉTICO
DJ	DISJUNTOR BIFÁSICO TERMOMAGNÉTICO
DJ	DISJUNTOR TRIFÁSICO TERMOMAGNÉTICO
CH	CHAVE FUSIVEL TRIFÁSICA

NOTAS DO PROJETO

- 1 - PARA ESPECIFICAÇÃO DOS MATERIAIS VER MEMORIAL DESCRITIVO E ESPECIFICAÇÕES TÉCNICAS
- 2 - OS CABOS ALIMENTADORES DE BAIXA TENSÃO SERÃO 0,6/1KV COM ISOLAÇÃO EPR TIPO NÃO HALOGENADOS.

TABELA DE CABOS

ITEM	DE	PARA	Nº DE POLOS	TENSÃO (V)	COMPR. CIRC. (m)	CLASSE ISOLAM. (kV)	FORMAÇÃO DO CABO (mm²)	CRITÉRIO DE DIMENSIONAMENTO
1.00	QGBT	ILUM. EX	1.00	220.00	-	0,6/1	1x#4,0mm²+(#4,0mm²)/1KV+#4,0mm²/1KV	CAPACIDADE DE CORRENTE
2.00	QGBT	ILUM. SINALIZADOR NOT.	1.00	220.00	30.00	0,6/1	1x#4,0mm²+(#4,0mm²)/1KV+#4,0mm²/1KV	CAPACIDADE DE CORRENTE
3.00	QGBT	CCM-EEAT	3.00	380.00	15.00	0,6/1	3x#50mm²/1KV+#25mm²/1KV	CAPACIDADE DE CORRENTE
4.00	QGBT	QD-LF	3.00	380.00	15.00	0,6/1	3x#10mm²+(#10mm²)/1KV+#10mm²/1KV	CAPACIDADE DE CORRENTE
5.00	QGBT	PDA	1.00	220.00	10.00	0,6/1	1x#4,0mm²+(#4,0mm²)/1KV+#4,0mm²/1KV	CAPACIDADE DE CORRENTE
6.00	QGBT	RESERVA	3.00	380.00	-	0,6/1	-	-
7.00	QGBT	RESERVA	3.00	380.00	-	0,6/1	-	-
8.00	QGBT	RESERVA	3.00	380.00	-	0,6/1	-	-
9.00	QGBT	RESERVA	3.00	380.00	-	0,6/1	-	-

					Nº	DATA	REVISÃO	EXECUTADO POR	APROVADO POR	CASAL		EXECUTADO POR		COMPANHIA DE SANEAMENTO DE ALAGOAS - CASAL						
					1					VISTO E ACEITO ESTA ACEITAÇÃO NÃO ISENTA A CONTRATADA DAS RESPONSABILIDADES E OBRIGAÇÕES ESTABELECIDAS NO CONTRATO		 ENCIBRA S. A. Estudos e Projetos de Engenharia		PROJETO BÁSICO DO SISTEMA DE ABASTECIMENTO DE ÁGUA DOS POVOADOS DO MUNICÍPIO DE SENADOR RUI PALMEIRA		 Nº CONTRATADA 2108-B-CD-ELT-DE-102-R00				
					2															
					3							ANALISADO:		/	/	PROJ. ENGº LEANDRO CAVALCANTI/CREA: Nº1510758054		JAN/2024	FL.	
												ACEITO:		/	/	APROVADO POR: LEANDRO CAVALCANTI			ÁREA PROJ.: MUNICÍPIO SENADOR RUI PALMEIRA- AL	
										VISTO:		/	/	ASS.		CREA: 1510758054	JAN/2024	SUBÁREA PROJ.: POVOADO DE CANDUNDA		ESCALA INDICADA